POLIMIforKARAKORUM

Polisocial Award - Edizione 2013-2014

Eleonora Bersani
DAStU

POLITECNICO
MILANO 1863

POLISOCIAL

Il Contesto di Azione

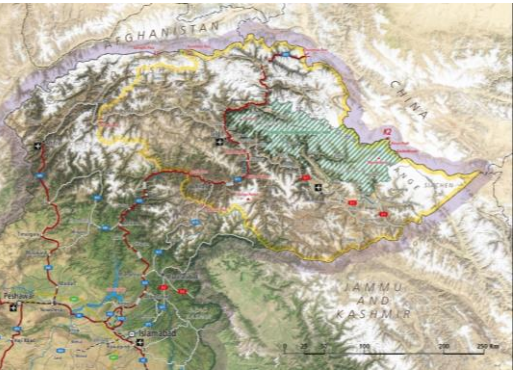

Nord del Pakistan - Gilgit Baltistan
***Central Karakorum National Park* - CKNP**

Forte potenziale turistico per pregi ambientali/ culturali e povertà endemica e diffuso degrado socioeconomico.
Nel nord del Pakistan muoiono 104 bambini ogni 1.000 per la povertà estrema e le pessime condizioni igienico sanitarie.

Lo sviluppo turistico, nel quale l'UNESCO ha individuato uno degli strumenti più efficaci di lotta alla povertà nelle regioni montuose dell'Asia, trova un limite concreto proprio nell'estremo degrado dei villaggi e delle sue abitazioni.

Gli obiettivi

Obiettivi del progetto:

- ***Upgrading* delle condizioni di vita** delle popolazioni locali.
- Crescita del **"turismo di comunità" (C.B.T.)** con opportunità per **nuove fonti** di reddito e stimolo all'**imprenditorialità locale**.
- Attivazione di un **circolo virtuoso di sviluppo socio economico e valorizzazione dell'Heritage**.

Le attività caratterizzanti

Progetti partecipati (CKNP e Community Based Organizations) di:

- *Improvement* del *touristic assessment* e definizione di strategie di C.B.T. locale.
- Interventi esemplari di miglioramento delle condizioni abitative e igienico sanitarie.
- Inserimento in azioni di sviluppo socioeconomico secondo modelli virtuosi di coinvolgimento delle comunità locali.

Risultati

- **Catalogazione critica** di modelli di valorizzazione turistica attraverso forme di applicazione del C.B.T. nei Paesi poveri e individuazione delle relative strategie.

- **Analisi** dello stato di fatto delle strutture ricettive e delle potenzialità turistiche presenti sul territorio interessato dal CKNP; aggiornamento dei dati raccolti e rielaborati nei progetti di sviluppo socio-economico.

- **Progetto di sviluppo turistico sostenibile** nell'area del Karakorum attraverso formazione di linee guida, valutazione di benefici e ricadute sul territorio e progetto di interventi esemplari alla scala edilizia di strutture turistico/ricettive, integrate all'interno di un sistema di valorizzazione turistica complessiva, presso le valli di Stak, Turmik e Braldo.

- **Divulgazione dei risultati** della ricerca sia sul territorio beneficiario del progetto attraverso l'intervento attivo del CKNP e C.B.O., sia nella comunità scientifica internazionale attraverso pubblicazioni e convegni.

- Azioni finalizzate alla **ricerca di finanziamenti** per la realizzazione di una o più parti del progetto.

Progetto di valorizzazione turistica del CKNP

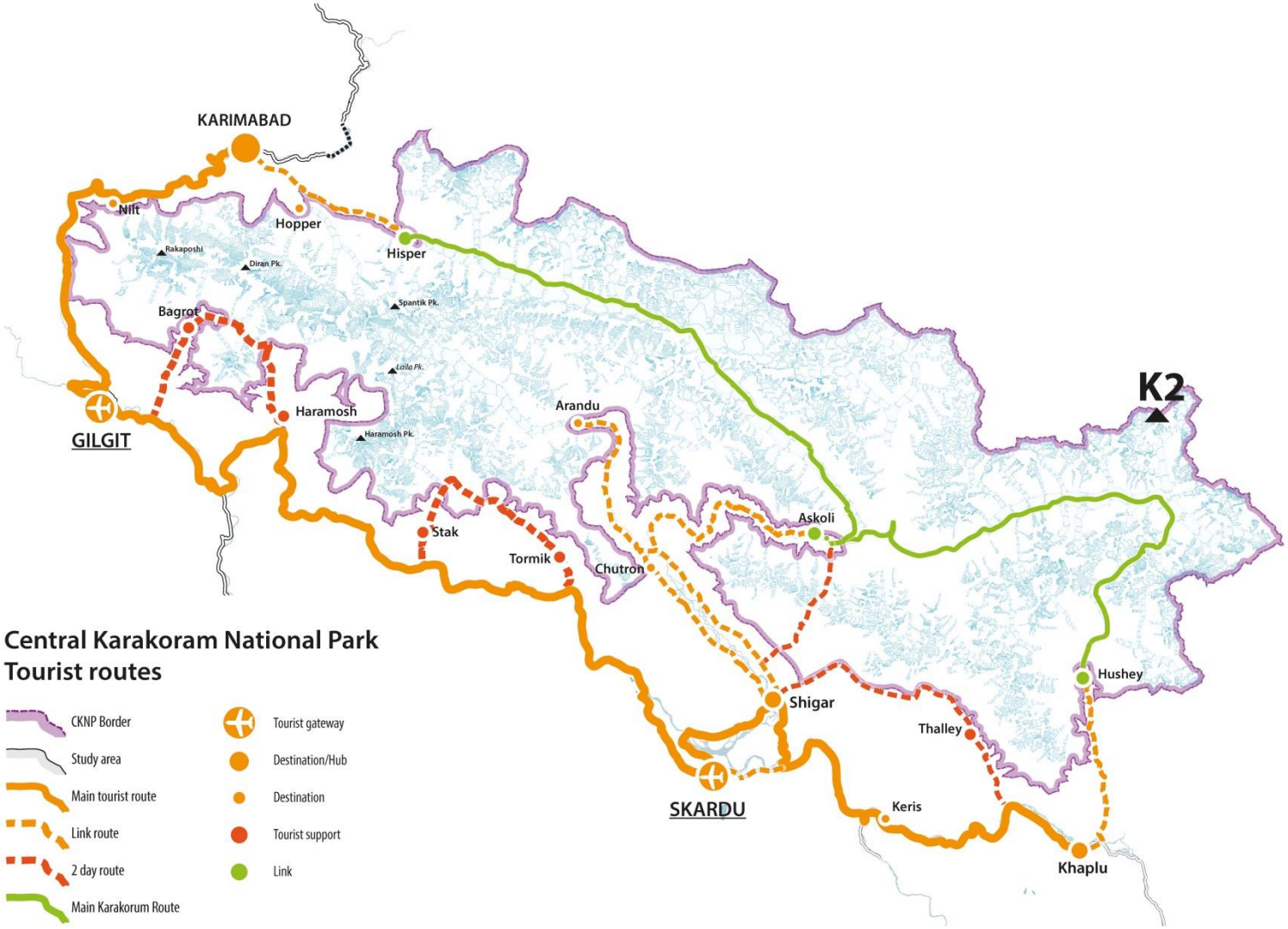

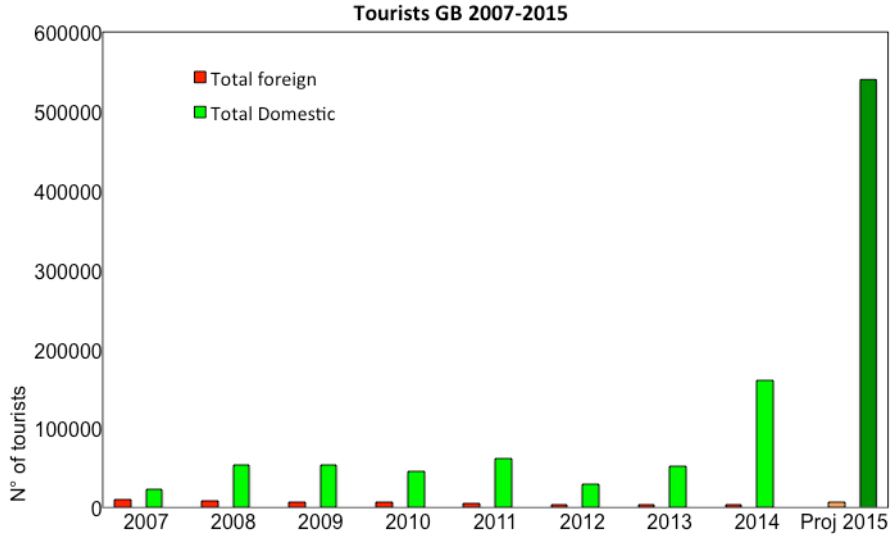

Stak_Tormik & Rondu Gorge touristic itinerary

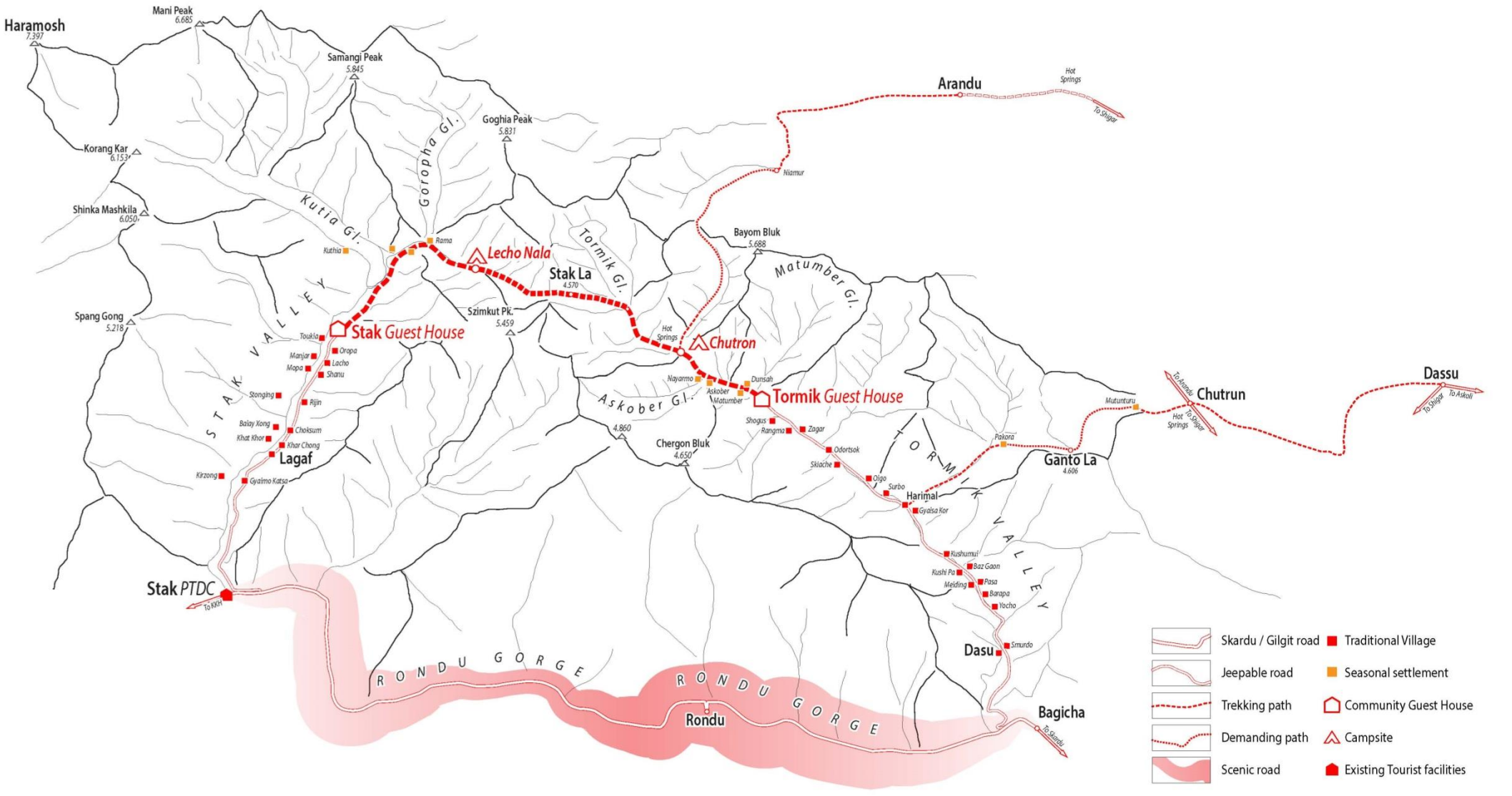

Community Tourism Facilities

Sanitation facilities

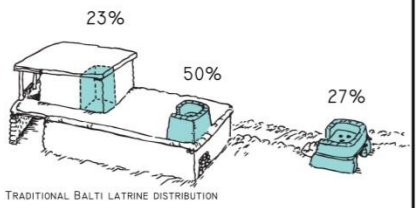

Traditional Balti latrine distribution

Sanitation Unit

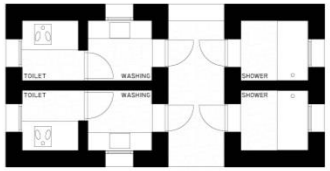

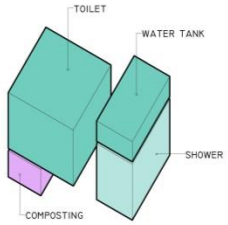

Community Water and Sanitation Facilities

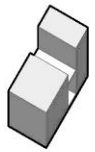

Living Housing

Accomodation

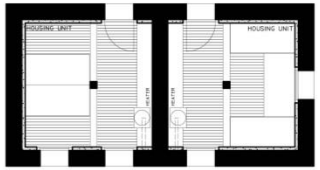

2 bed room

3/6 bed room

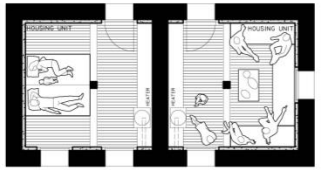

Night

Day

Community Camp Site

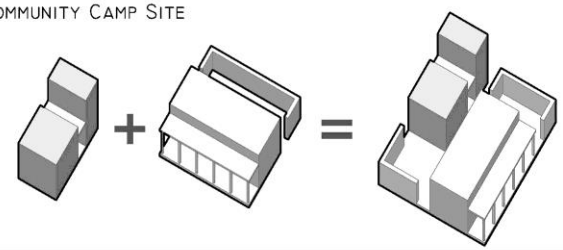

Common spaces / Hospitality

Kitchen / Common Spaces

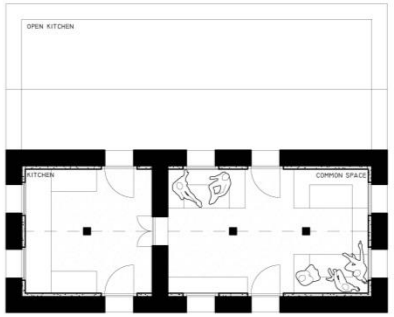

Community Guest House

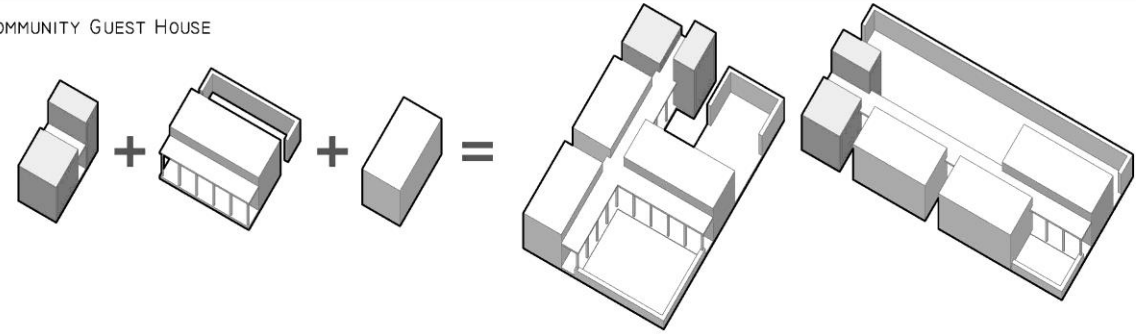

Tormik-Stak Community Guest House

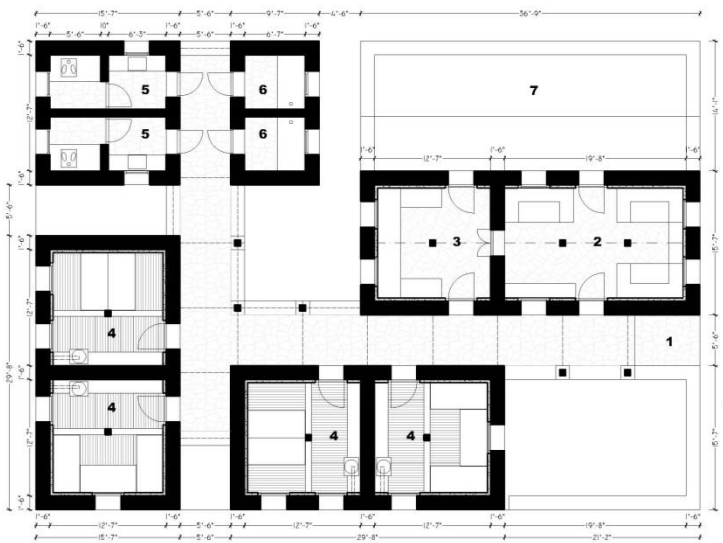

1 Entrance
2 Common room
3 Kitchen
4 Room
5 Toilet
6 Shower
7 Open kitchen

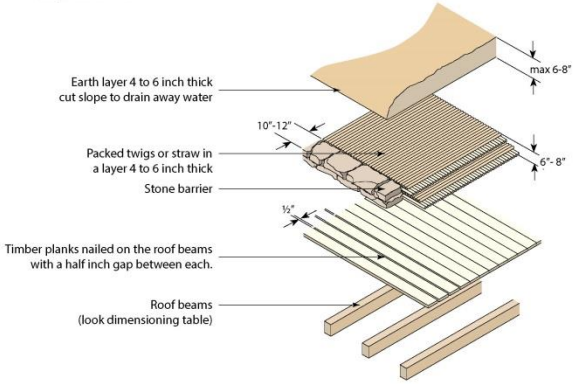

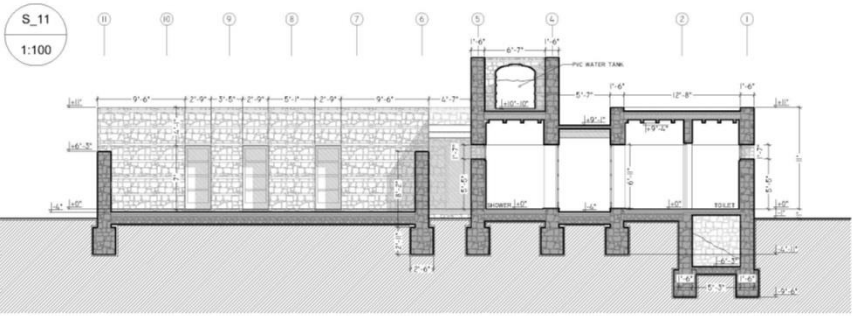

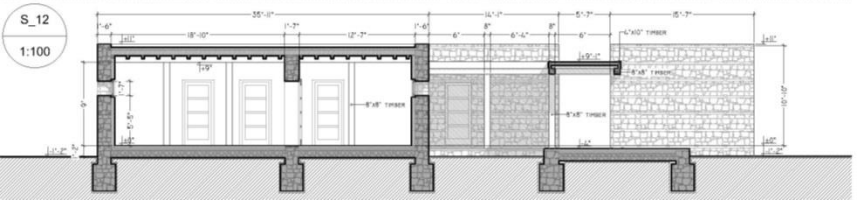

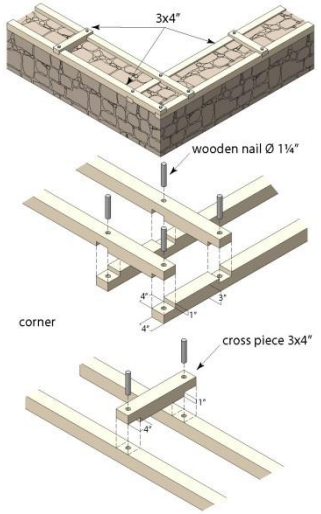

Askoli Home Stay

Existing Situation

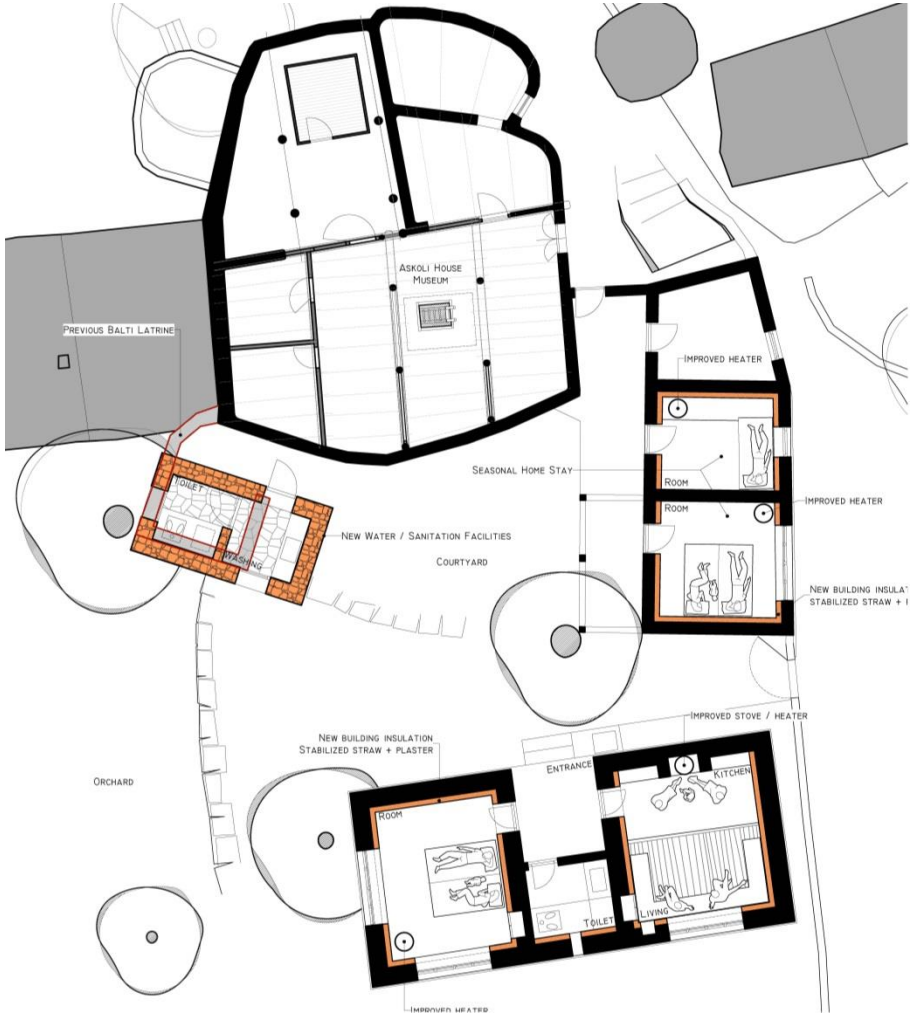

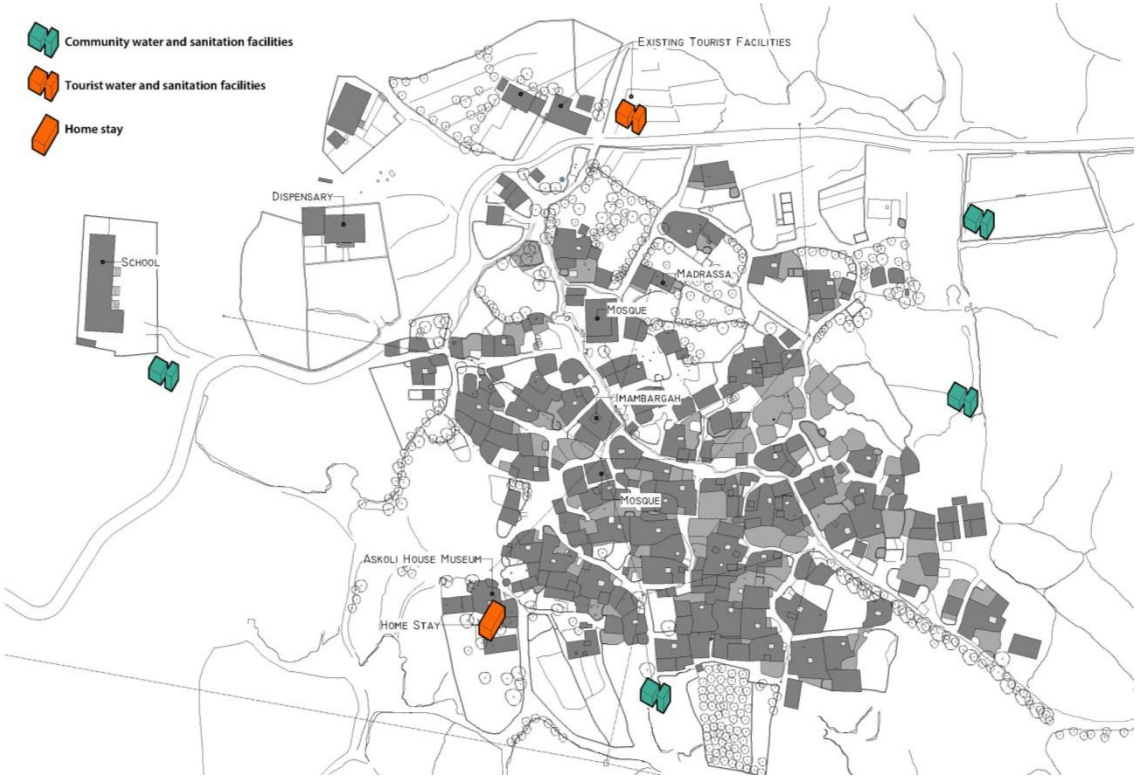

Team di lavoro, beneficiari di progetto e stakeholders coinvolti

Team Polisocial

E. Bersani, D. Bocchiola, B. Bogoni, E. Invernizzi, M. Locatelli

Team CKNP

Dott. R. A. Abid (CKNP Director) - CKNP Directorate

Dott. Franco Mari (Scientific Advisor)

Popolazione locale CKNP

Organizzata nelle C.B.O

Comunità di Stak Tormik, Askole

NGO locale EVK2- CNR Pakistan

Follow up e scenari futuri

- Le risposte della popolazione locale al progetto e le aspettative generate ci fanno considerare *PolimiforKarakorum* non solo uno strumento di pianificazione, ma anche un processo di **autoconsapevolezza proattiva**.

- Inserimento di *PolimiforKarakorum* nel **Management Plan** del CKNP.

- Ricerca congiunta con CKNP presso Enti e organismi nazionali e internazionali, di finanziamenti per la **realizzazione del progetto** o di sue parti.

- Presentazione del progetto presso l'Ambasciata Italiana in Pakistan affinché esso sia candidato all'interno di **azioni italiane di cooperazione per lo sviluppo**.

- **Sperimentazione** del modello di intervento elaborato da *PolimiforKarakorum* in altri contesti con forte potenziale turistico per pregi ambientali e culturali e diffuso degrado socio economico (Nicaragua, Perù).

Lezione appresa in termini di ricerca per il sociale

Attraverso *PolimiforKarakorum* abbiamo consolidato la convinzione che il **turismo sostenibile** possa effettivamente favorire uno sviluppo dei territori più rispettoso dell'ambiente e della cultura, più giusto socialmente e tale da costituire uno strumento al servizio della pace e del dialogo fra le civiltà.

Cooperare per valorizzare il territorio come bene condiviso da difendere e non da aggredire è l'azione comune da cui ripartire, perché **equilibrio ambientale** vuol dire **sviluppo** (diverso), rispetto dei **diritti sociali** e **pace**. Perché **Cooperare è "salvarci tutti insieme"**, come ci racconta Grammenos Mastrojeni ne "L'Arca di Noé".